

- LEGENDA
- CONEXAO EM "TE" 90°
 - CONEXAO EM "TE" 45°
 - JOELHO 45°
 - JOELHO 90°
 - REGISTRO DE GAVETA AGUA
 - INDICA TUBULACAO DE AGUAS
 - INDICA TUBULACAO

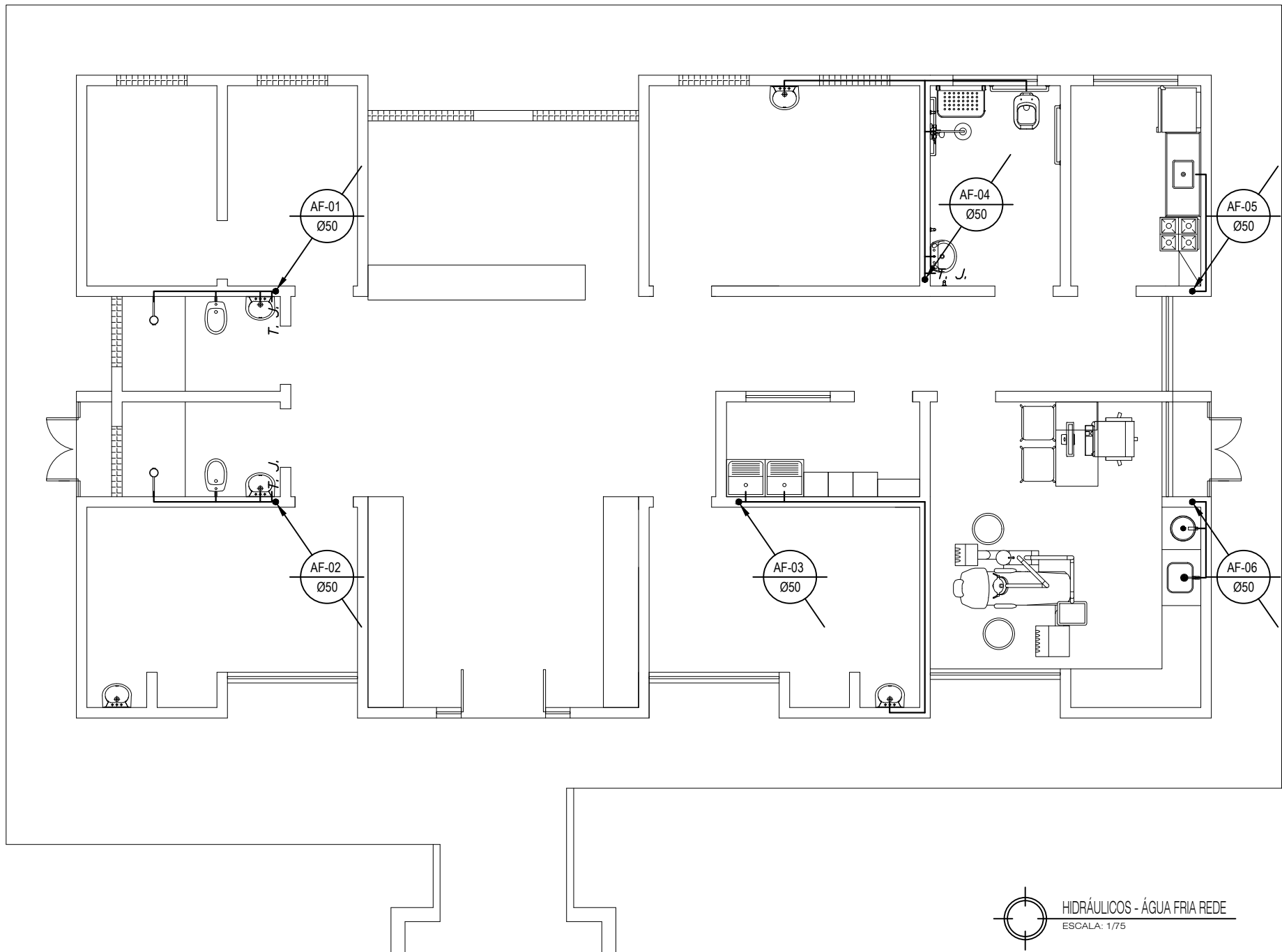

- LEGENDA
- CONEXAO EM "TE" 90°
 - CONEXAO EM "TE" 45°
 - JOELHO 45°
 - JOELHO 90°
 - REGISTRO DE GAVETA AGUA
 - INDICA TUBULACAO DE AGUAS
 - INDICA TUBULACAO

Hellen Amorim de Almeida Santana
Engenheira Civil-Fiscal Remanso-BA
CREA-BA 051538263-9



PROJETO:		ÁREA CONSTRUIDA:
UNIDADE DE SAÚDE DA FAMÍLIA		139,93m²
REFORMA E AMPLIAÇÃO U.S.F. VILA APARECIDA		ÁREA DO TERRENO:
PRANCHAS:		ESCALA:
PONTOS HIDRÁULICOS ÁGUA FRIA REDE e GERAL		1/75
PRANCHA	MUNICÍPIO:	DATA:
04	REMANSO/BA	JUNHO / 2025
04	GESTÃO:	REVISÃO:
	MARCOS CARVALHO PALMEIRA	
	SEINFRAH:	REVISÃO:
	JOSÉ RODOLFO CARVALHO PALMEIRA	
	ENGENHEIRA:	CREA:
	HÉLLEN AMORIM DE ALMEIDA SANTANA	CREA-BA 051538263-9
	DESENHO:	NÚMERO:
	LUIZ CARLOS DOS SANTOS BRITO	